Mercado

El consumo de cemento desacelera: se prevé un crecimiento de hasta el 6% en 2019

En 2018, el crecimiento del consumo de cemento fue del 8%, hasta 13,4 millones de toneladas, muy por debajo de los 22 millones que corresponderían a un país como España.

EjePrime
5 mar 2019 - 13:14

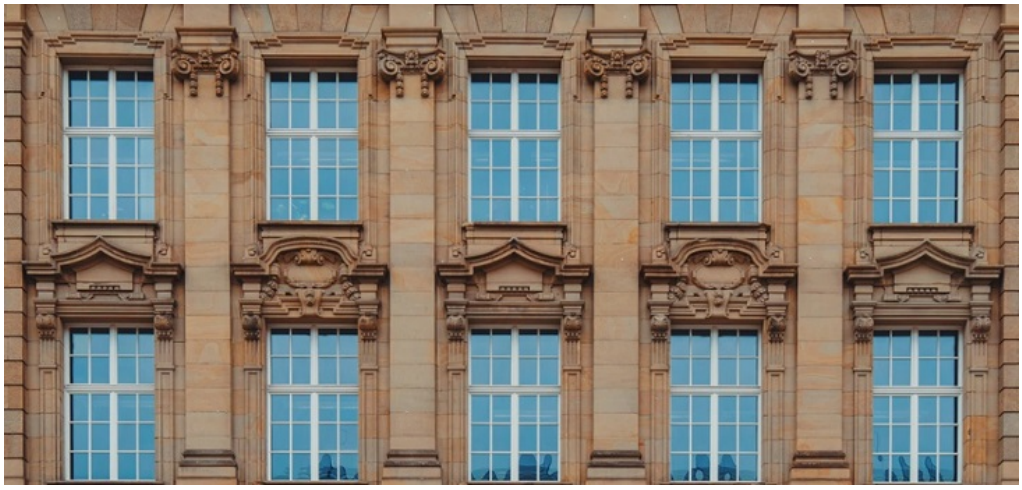

El consumo de cemento se desinfla. **El consumo de este material crecerá entre un 3% y un 6% en 2019, moderando el crecimiento del 8% que registró el año pasado y el 11% del ejercicio anterior**. Estos datos demuestran la consolidación de la desaceleración del sector, según ha informado la patronal Oficemen.

La industria atribuye la ralentización a la “paralización” de la ejecución de obra pública en el país y a la incertidumbr económicas, unos factores que no se ven compensados por el repunte de construcción de vivienda.

https://www.ejeprime.com/mercado/el-consumo-de-cemento-desacelera-se-preve-un-crecimiento-de-hasta-el-6-en-2019

El presente contenido es propiedad exclusiva de EJEPRIME EDICIONES, SLU, sociedad editora de EjePrime (www.ejeprime.com), que se acoge, para todos sus contenidos, y siempre que no exista indicación expresa de lo contrario, a la licencia Creative Commons Reconocimiento. La información copiada o distribuida deberá indicar, mediante cita explícita y enlace a la URL original, que procede de este sitio.

Según Oficemen, el consumo de este material de construcción está un 40% por debajo de los 22 millones que correspondería a un país como España. En concreto, el año pasado se consumieron 13,4 millones de toneladas de cemento, un volumen similar al de la década de los sesenta.

https://www.ejeprime.com/mercado/el-consumo-de-cemento-desacelera-se-preve-un-crecimiento-de-hasta-el-6-en-2019

El presente contenido es propiedad exclusiva de EJEPRIME EDICIONES, SLU, sociedad editora de EjePrime (www.ejeprime.com), que se acoge, para todos sus contenidos, y siempre que no exista indicación expresa de lo contrario, a la licencia Creative Commons Reconocimiento. La información copiada o distribuida deberá indicar, mediante cita explícita y enlace a la URL original, que procede de este sitio.